

Enkätsvar Hästföretagare						
Personuppgifter						
1.1 Är du man eller kvinna?			Antal svar 51			
				Procent		
Man	26	51				
Kvinna	25	49				
1.2 Hur gammal är du?			Antal svar 51			
				Procent		
<20 år	0	0				
20-30 år	0	0				
31-40 år	14	27,5				
41-50 år	16	31,4				
51-60 år	12	23,5				
>60 år	9	17,6				
1.3 Vilken är din högsta utbildningsnivå?			Antal svar 50			
				Procent		
Grundskola	11	22				
Gymnasium	23	46				
Högskola/Universitet	16	32				
1.4 Har du gått någon utbildning med hästanknytning?			Antal svar 51			
				Procent		
Ja	25	49				
Nej	26	51				
1.5 Om svar Ja på fråga 1.4, ange vilken typ av utbildning:			Antal svar 24			

Min flicka som är 23 år går hästutbildning 2 år på Strömsholm RIK 0 och 2-årig eftergymnasial utbildning som ridinstruktör Hovslagarutbildning i Skara Kortare kurser, ledarskap, hästhantering Lantbruksskola Instruktör Olika rid-kurser inom hoppning och dressyr Travutbildning Wången Ridning, körning av kallblod (ardenner) + shetland Hovslagarskolan i Skara Allmän hästhållning + körkurs Tränar- och körutbildning (trav) RIK 1-2 Strömsholm instruktör C-tränare hoppning Veterinär RIK 1, RIK 2 på strömsholm B-tränar utbildning för att kunna söka B-licens Hovslagarutbildning gesällbrev 2årig Jordbruksutb Segerstad C-tränare i hopp och fälttävlan Semin Strömsholms kör- och domarutbildning Instruktörutb - horsemanship Ridinstruktör, Affärsskola, Pedagogik, Fritidsledare 80 p, Hästens rörelse och anatomi 5 p, Dipl Hästfysioterapeut. Travskola					
---	--	--	--	--	--

--	--	--	--	--	--

1.6 Kan du gradera din hästkunskap på en skala 1-5, där 5 står för att du har ett mycket stort kunnande om hästar, medan 1 står för praktiskt taget ingen kunskap	Antal svar 51		
		Procent	
	5	10	19,6
	4	23	45,1
	3	12	23,5
	2	4	7,8

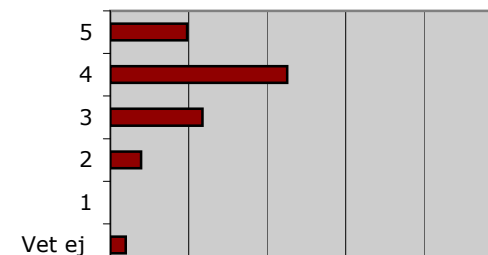

	1	0	0
Vet ej		2	3,9
1.7 Under hur många år har du varit hästföretagare?	Antal svar 51		
		Procent	
<5 år	6	11,8	
5-10 år	20	39,2	
11-15 år	9	17,6	
16-20 år	5	9,8	
21-30 år	8	15,7	
>30 år	3	5,9	
1.8 Vilken inriktning har ditt hästföretag?	Antal svar 112		
		Procent	
Inackordering	20	17,9	
Ridskola	3	2,7	
Träningsverksamhet	11	9,8	
Unghästutbildning	9	8	
Turism/upplevelser	5	4,5	
Trav	12	10,7	
Galopp	1	0,9	
Hovslageri	5	4,5	
Rehabilitering	0	0	
Avel/uppfödning	23	20,5	
Foderproduktion	4	3,6	
Transportverksamhet	2	1,8	
Rådgivning	2	1,8	
Annat	15	13,4	
Kommentarer:			

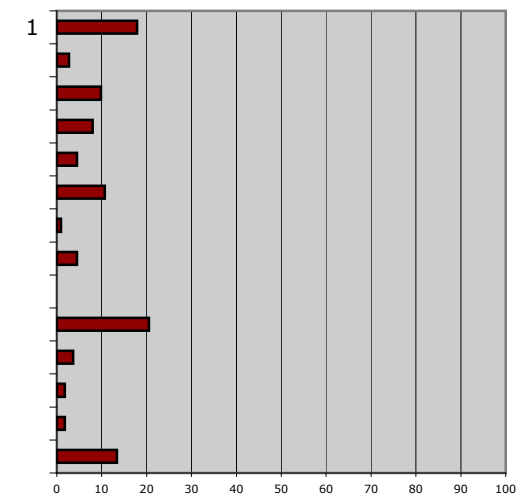
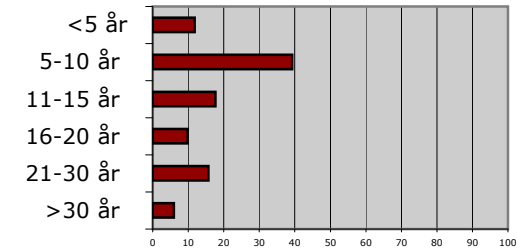
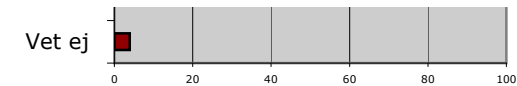

Företaget är f.n. vilande					
Fritidsintresse					
Ridning					
Egen hobby					
Till barnen					
Skogskörning					
Tävlingshästar, hoppning					
Veterinärvård					
Hålla betesvallarna öppna					
Tävling					
Sadelmakare					
Hästkola					
Hästhoppning					
Hade tidigare ridskola men den har upphört. Hyr ut en del stall-platser och har en del träningar. Att bruka skog och mark med häst till 100% så långt som möjligt. Då det skonar vår miljö och jag ser att det fungerar.					
1.9 Varför har du ett hästföretag?	Antal svar 42				

<p>Vi hade eget stall och det passade att hyra ut några boxar  Intressant. Tycker om djur  Hästintresset har alltid varit mkt stort. Ett sätt att få vara verksam på landsbygden och slippa pendla  Eftersom jag tidigare arbetade med det som heltid  Tog beslut i samband med flytt till egen gård. Kunde förverkliga drömmen om egna avelshingstar  Inga hästar längre, endast några sommarhästar  För att få in pengar!!  För att det är roligt och så håller det landskapet öppet  Hållit på med hästar i stort sett hela livet  För att tjäna pengar. Det är roligt och stimulerande att jobba med hästar, dom ger en hela tiden nya problem som man ska lösa  Ett brinnande intresse!  Hålla landskapet öppet  Rörelse (d.v.s) för att uppnå resultat  Intresse  Har alltid hållt på med hästar  Jag tycker att det fyller en funktion. Det är stimulerande att träffa människor  För att jag har en lämplig gård och hästintresse  Har inget hästföretag</p>																				
1.10 Hur många hästar har du i din verksamhet?	Antal svar 49		<table border="1"> <caption>Data for Bar Chart</caption> <thead> <tr> <th>Kategori</th> <th>Antal svar</th> <th>Procent</th> </tr> </thead> <tbody> <tr> <td>En till tre</td> <td>19</td> <td>38,8</td> </tr> <tr> <td>Fyra till tio</td> <td>19</td> <td>38,8</td> </tr> <tr> <td>11 till 20</td> <td>7</td> <td>14,3</td> </tr> <tr> <td>Fler än 20</td> <td>4</td> <td>8,2</td> </tr> </tbody> </table>			Kategori	Antal svar	Procent	En till tre	19	38,8	Fyra till tio	19	38,8	11 till 20	7	14,3	Fler än 20	4	8,2
Kategori	Antal svar	Procent																		
En till tre	19	38,8																		
Fyra till tio	19	38,8																		
11 till 20	7	14,3																		
Fler än 20	4	8,2																		
		Procent																		
En till tre	19	38,8																		
Fyra till tio	19	38,8																		
11 till 20	7	14,3																		
Fler än 20	4	8,2																		

1.11 I vilken utsträckning sysslar du med häst yrkesmässigt?	Antal svar 47		<table border="1"> <thead> <tr> <th>Utsträckning</th> <th>Antal</th> <th>Procent</th> </tr> </thead> <tbody> <tr> <td>100 procent</td> <td>12</td> <td>25,5</td> </tr> <tr> <td>75 procent</td> <td>4</td> <td>8,5</td> </tr> <tr> <td>Halvtid</td> <td>4</td> <td>8,5</td> </tr> <tr> <td>25 procent</td> <td>7</td> <td>14,9</td> </tr> <tr> <td>Mycket oregelbundet</td> <td>20</td> <td>42,6</td> </tr> </tbody> </table>	Utsträckning	Antal	Procent	100 procent	12	25,5	75 procent	4	8,5	Halvtid	4	8,5	25 procent	7	14,9	Mycket oregelbundet	20	42,6																		
Utsträckning	Antal	Procent																																					
100 procent	12	25,5																																					
75 procent	4	8,5																																					
Halvtid	4	8,5																																					
25 procent	7	14,9																																					
Mycket oregelbundet	20	42,6																																					
		Procent																																					
100 procent	12	25,5																																					
75 procent	4	8,5																																					
Halvtid	4	8,5																																					
25 procent	7	14,9																																					
Mycket oregelbundet	20	42,6																																					
1.12 Om du inte arbetar heltid inom ditt hästföretag, har du arbetsgivare/uppdragsgivare även utanför hästsektorn?	Antal svar 45		<table border="1"> <thead> <tr> <th>Svar</th> <th>Antal</th> <th>Procent</th> </tr> </thead> <tbody> <tr> <td>Ja</td> <td>27</td> <td>60</td> </tr> <tr> <td>Nej</td> <td>18</td> <td>40</td> </tr> </tbody> </table>	Svar	Antal	Procent	Ja	27	60	Nej	18	40																											
Svar	Antal	Procent																																					
Ja	27	60																																					
Nej	18	40																																					
		Procent																																					
Ja	27	60																																					
Nej	18	40																																					
1.13 Om du inte arbetar heltid inom ditt hästföretag, skulle du vilja göra det?	Antal svar 38		<table border="1"> <thead> <tr> <th>Svar</th> <th>Antal</th> <th>Procent</th> </tr> </thead> <tbody> <tr> <td>Ja</td> <td>13</td> <td>34,2</td> </tr> <tr> <td>Nej</td> <td>25</td> <td>65,8</td> </tr> </tbody> </table>	Svar	Antal	Procent	Ja	13	34,2	Nej	25	65,8																											
Svar	Antal	Procent																																					
Ja	13	34,2																																					
Nej	25	65,8																																					
		Procent																																					
Ja	13	34,2																																					
Nej	25	65,8																																					
1.14 Om du inte arbetar heltid inom ditt hästföretag men skulle vilja göra det, vad är det som hindrar dig?	Antal svar 41		<table border="1"> <thead> <tr> <th>Hinder</th> <th>Antal</th> <th>Procent</th> </tr> </thead> <tbody> <tr> <td>Ekonomiska hinder</td> <td>14</td> <td>34,1</td> </tr> <tr> <td>Annat intresse och/eller välbetalt arbete</td> <td>12</td> <td>29,3</td> </tr> <tr> <td>Bristande utbildning</td> <td>3</td> <td>7,3</td> </tr> <tr> <td>Otillräcklig marknad/kundunderlag</td> <td>3</td> <td>7,3</td> </tr> <tr> <td>Fysiska hinder som t ex olämplig omgivning/terräng, brist på ridhus</td> <td>5</td> <td>12,2</td> </tr> <tr> <td>Annat</td> <td>4</td> <td>9,8</td> </tr> <tr> <td>Kommentarer:</td> <td></td> <td></td> </tr> <tr> <td>Svårt att köpa mer mark</td> <td></td> <td></td> </tr> <tr> <td>Skog och naturen</td> <td></td> <td></td> </tr> <tr> <td>För gammal</td> <td></td> <td></td> </tr> <tr> <td>Skulle behöva ridhus för utveckling av verksamheten</td> <td></td> <td></td> </tr> </tbody> </table>	Hinder	Antal	Procent	Ekonomiska hinder	14	34,1	Annat intresse och/eller välbetalt arbete	12	29,3	Bristande utbildning	3	7,3	Otillräcklig marknad/kundunderlag	3	7,3	Fysiska hinder som t ex olämplig omgivning/terräng, brist på ridhus	5	12,2	Annat	4	9,8	Kommentarer:			Svårt att köpa mer mark			Skog och naturen			För gammal			Skulle behöva ridhus för utveckling av verksamheten		
Hinder	Antal	Procent																																					
Ekonomiska hinder	14	34,1																																					
Annat intresse och/eller välbetalt arbete	12	29,3																																					
Bristande utbildning	3	7,3																																					
Otillräcklig marknad/kundunderlag	3	7,3																																					
Fysiska hinder som t ex olämplig omgivning/terräng, brist på ridhus	5	12,2																																					
Annat	4	9,8																																					
Kommentarer:																																							
Svårt att köpa mer mark																																							
Skog och naturen																																							
För gammal																																							
Skulle behöva ridhus för utveckling av verksamheten																																							
		Procent																																					
Ekonomiska hinder	14	34,1																																					
Annat intresse och/eller välbetalt arbete	12	29,3																																					
Bristande utbildning	3	7,3																																					
Otillräcklig marknad/kundunderlag	3	7,3																																					
Fysiska hinder som t ex olämplig omgivning/terräng, brist på ridhus	5	12,2																																					
Annat	4	9,8																																					
Kommentarer:																																							
Svårt att köpa mer mark																																							
Skog och naturen																																							
För gammal																																							
Skulle behöva ridhus för utveckling av verksamheten																																							

1.15 Hur stor del av din årsinkomst kommer från ditt hästföretag?	Antal svar 48			
		Procent		
<25 %	34	70,8		
25-50 %	3	6,3		
51-75 %	1	2,1		
>75 %	10	20,8		
1.16 Har du någon anställd inom ditt hästföretag?	Antal svar: 49			
		Procent		
Ja	3	6,1		
Nej	46	93,9		
1.17 Om svar Ja på fråga 1.16 (någon anställd inom ditt hästföretag), hur många?	Antal svar 3			
Heltid:		Procent		
En till två	3	100		
Tre till fem	0	0		
>Fler än fem	0	0		
Deltid:	Antal svar: 1			
		Procent		
En till två	0	0		
Tre till fem	1	100		
Fler än fem	0	0		
1.18 Har du behov av att anställa någon inom ditt hästföretag?	Antal svar 47			
		Procent		
Ja	7	14,9		
Nej	40	85,1		

1.19 Får du regelbunden hjälp med din hästverksamhet av personer som inte är avlönade?	Antal svar 49			
		Procent		
Ja	28	57,1		
Nej	21	42,9		
1.20 Om svar Ja på fråga 1.19 (får hjälp av oavlönade personer), vilka personer?	Antal svar 39			
		Procent		
Familjemedlemmar	26	66,7		
Personer utanför familjen	13	33,3		
1.21 Hur ser du på möjligheterna att expandera ditt hästföretag?	Antal svar: 49			
		Procent		
Inga	7	14,3		
Små	18	36,7		
Goda	17	34,7		
Mycket goda	7	14,3		
1.22 Om du ser expansionsmöjligheter, inom vilket eller vilka områden?	Antal svar 37			
		Procent		
Det jag redan är verksam inom	30	81,1		
Annat	7	18,9		
Kommentarer:				
Bygga ridbana				
Utökande av service för kunden				
Om jag startar ridskola igen				
Turism				
Stall-hjälpmedel, foderhantering				
Stuguthyrning i samband med turridning				



1.23 Har du upplevt några problem kring regelverk (tillstånd, lagar, regler osv) gällande t ex byggnation och djurhållning?	Antal svar 48	
		Procent
Ja	8	16,7
Nej	40	83,3
1.24 Om svar Ja på fråga 1.23 (problem kring regelverk), på vilket sätt?	Antal svar 10	
<p>Det var bara att följa reglerna när vi byggde nytt</p> <p>Har haft miljö- och hälsoskyddsinspektören här 3 ggr (olika personer). De har inte haft några allvarliga synpunkter men alla har sagt olika saker. Lite förvirrat! Jag saknar någon med riktiga hästkunskaper och som kan se att hästarna mår bra även om det skulle fattas en list eller 5 cm i takhöjd</p> <p>Förprovning vid utbyggnad tar lång tid och är onödigt dyrt. Blanketterna är till stor del avsedda för nötdjur</p> <p>Verksamheten avslutad</p> <p>Stallplatser för korta</p> <p>Djurhållningsregler</p> <p>Veterinärer, kontrollanter och djurskyddsinspektörer bör kunna behandla varje ärende för sig istället för schablonmässigt beordnande. En djupare kunskap är ett måste hos beslutsfattare</p> <p>Journalssystem</p> <p>Storlek av boxar och spiltor har det varit diskussioner omkring</p> <p>Jag tycker att man blir motarbetad när man är ett litet företag. Allt kostar pengar som man är tvingad att betala t ex (miljö) Dålig hjälp från skatteverket</p>		

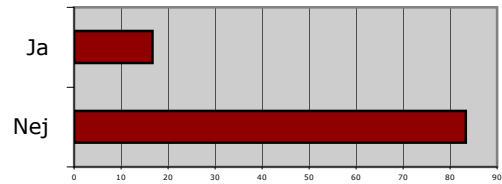

2.6 Vad har du att falla tillbaka på om ditt hästföretag inte utvecklas som planerat?	Antal svar 58																						
		Procent																					
Ett annat jobb	31	53,4	<table border="1"> <caption>Data for Figure 1: Distribution of responses for question 2.6</caption> <thead> <tr> <th>Response Category</th> <th>Count</th> <th>Percentage</th> </tr> </thead> <tbody> <tr> <td>Ett annat jobb</td> <td>31</td> <td>53,4</td> </tr> <tr> <td>En annan utbildning</td> <td>5</td> <td>8,6</td> </tr> <tr> <td>Jag kan ganska enkelt byta inriktning men ändå fortsätta med hästföretaget</td> <td>4</td> <td>6,9</td> </tr> <tr> <td>Jag har mer än en inriktning i företaget</td> <td>14</td> <td>24,1</td> </tr> <tr> <td>Annat</td> <td>4</td> <td>6,9</td> </tr> </tbody> </table>			Response Category	Count	Percentage	Ett annat jobb	31	53,4	En annan utbildning	5	8,6	Jag kan ganska enkelt byta inriktning men ändå fortsätta med hästföretaget	4	6,9	Jag har mer än en inriktning i företaget	14	24,1	Annat	4	6,9
Response Category	Count	Percentage																					
Ett annat jobb	31	53,4																					
En annan utbildning	5	8,6																					
Jag kan ganska enkelt byta inriktning men ändå fortsätta med hästföretaget	4	6,9																					
Jag har mer än en inriktning i företaget	14	24,1																					
Annat	4	6,9																					
En annan utbildning	5	8,6																					
Jag kan ganska enkelt byta inriktning men ändå fortsätta med hästföretaget	4	6,9																					
Jag har mer än en inriktning i företaget	14	24,1																					
Annat	4	6,9																					
Kommentarer:																							
Jobbar som sjuksköterska																							
Jag har hästar som hobby																							
Jobbar 100%																							
Driver eget företag som går att utveckla																							
2.7 Övriga funderingar:	Antal svar 5																						
Frågorna är inte helt relevanta för mig just nu, eftersom företaget f.n. är vilande. Inget! Min sambo sköter stallet och det runt stallet med min hjälp. Hon har häst själv och har haft det länge!! Bra att ni undersöker detta ämne! Hästägare över lag har mycket dålig hästkunskap, hantering, ridning, hovvård etc. Hästägare förstår inte hur viktigt det är med en duktig utbildad hovslagare, det verkar vara en prisfråga inte en kvalitetsfråga. Ex. I Sverige håller en hopphäst i snitt 8 år, i England 15 år, tankvärt. P.S Det finns duktiga utbildade hovslagare liksom det finns dåliga hovslagare. Statusen måste höjjas inom yrket förhoppningsvis genom auktorisation Jag är inte ägare, utan anställd som ägare av föreningen!																							
Uppstallning																							

1.1 Var har du din häst/dina hästar uppstallade?	Antal svar 51				
		Procent			
Eget stall/anläggning	41	80,4			
Inackorderad	3	5,9			
Privatstall	3	5,9			
Ridskola	0	0			
Annat	4	7,8			
Kommentarer:					
Har inga egna hästar					
Tak med plåtväggar, ladugård					
Lösdrift med ligghall					
I proffsträning					
1.2 Vilken typ av mark har du och din häst/dina hästar tillgång till i anslutning till uppställningen?	Antal svar 112				
		Procent			
Rasthagar	28	25			
Beteshagar	44	39,3			
Vallar för egen grovfoderproduktion (hö, hösilage, ensilage)	29	25,9			
Åkermark för egen spannmålsproduktion	9	8			
Annat	2	1,8			
Kommentarer:					
Bete på vall					
1.3 Täcker din tillgång ditt behov av mark till rasthagar?	Antal svar 46				
		Procent			
Ja	43	93,5			
Nej	3	6,5			

1.4 Täcker din tillgång ditt behov av mark till beteshagar?	Antal svar 46		
		Procent	
Ja	40	87	
Nej	6	13	
1.5 Om du anser att du har för lite mark till rast- och beteshagar, vad är orsaken?	Antal svar 8		
		Procent	
Det finns ingen lämplig mark nära mitt stall/anläggning	2	25	
Marken är upptagen	3	37,5	
Jag känner inte markägaren	0	0	
Jag kommer inte överens med markägaren	1	12,5	
Annan orsak	2	25	
Kommentarer:			
Har inte mer mark			
Sur och blöt mark			
Foder			
2.1 Hur får du tag i grovfoder (hö, hösilage, ensilage)?	Antal svar 58		
		Procent	
Tar egen skörd	30	51,7	
Köper av andra	26	44,8	
Annat	2	3,4	
Kommentarer			
Hästägarna köper eget			
Handslår lite eget			
2.2 Om du köper grovfoder, varifrån kommer det?	Antal svar 31		
		Procent	
Från närmaste lantbrukare som vill sälja	11	35,5	
Från en producent hemomkring som jag har köpt av sedan länge	16	51,6	
Från en rätt långväga producent som jag är speciellt nöjd med	3	9,7	
Annat	1	3,2	

Kommentarer:																										
Ingen aning																										
2.3 Vilken eller vilka faktorer är viktigast när du väljer vilket grovfoder du ska köpa?	Antal svar 75		<table border="1"> <caption>Data for 2.3 Vilken eller vilka faktorer är viktigast när du väljer vilket grovfoder du ska köpa?</caption> <thead> <tr> <th>Faktor</th> <th>Antal svar</th> <th>Procent</th> </tr> </thead> <tbody> <tr> <td>Billigt</td> <td>3</td> <td>4</td> </tr> <tr> <td>"Rätt" näringsinnehåll</td> <td>21</td> <td>28</td> </tr> <tr> <td>Hygienisk kvalitet</td> <td>22</td> <td>29,3</td> </tr> <tr> <td>Närproducerat</td> <td>14</td> <td>18,7</td> </tr> <tr> <td>Storlek på bal (små alt. stora)</td> <td>13</td> <td>17,3</td> </tr> <tr> <td>Annat</td> <td>2</td> <td>2,7</td> </tr> </tbody> </table>			Faktor	Antal svar	Procent	Billigt	3	4	"Rätt" näringsinnehåll	21	28	Hygienisk kvalitet	22	29,3	Närproducerat	14	18,7	Storlek på bal (små alt. stora)	13	17,3	Annat	2	2,7
Faktor	Antal svar	Procent																								
Billigt	3	4																								
"Rätt" näringsinnehåll	21	28																								
Hygienisk kvalitet	22	29,3																								
Närproducerat	14	18,7																								
Storlek på bal (små alt. stora)	13	17,3																								
Annat	2	2,7																								
		Procent																								
Billigt	3	4																								
"Rätt" näringsinnehåll	21	28																								
Hygienisk kvalitet	22	29,3																								
Närproducerat	14	18,7																								
Storlek på bal (små alt. stora)	13	17,3																								
Annat	2	2,7																								
Kommentarer:																										
Trevlig säljare																										
Ingen aning																										
Gödsel																										
3.1 Var lagrar du hästens/hästarnas gödsel?	Antal svar 45		<table border="1"> <caption>Data for 3.1 Var lagrar du hästens/hästarnas gödsel?</caption> <thead> <tr> <th>Lagringssätt</th> <th>Antal svar</th> <th>Procent</th> </tr> </thead> <tbody> <tr> <td>Gödselplatta</td> <td>34</td> <td>75,6</td> </tr> <tr> <td>Container</td> <td>4</td> <td>8,9</td> </tr> <tr> <td>Annat</td> <td>7</td> <td>15,6</td> </tr> </tbody> </table>			Lagringssätt	Antal svar	Procent	Gödselplatta	34	75,6	Container	4	8,9	Annat	7	15,6									
Lagringssätt	Antal svar	Procent																								
Gödselplatta	34	75,6																								
Container	4	8,9																								
Annat	7	15,6																								
		Procent																								
Gödselplatta	34	75,6																								
Container	4	8,9																								
Annat	7	15,6																								
Kommentarer:																										
Det mesta hamnar i rasthagarna																										
Kompostplatta -> jordförbättring																										
Skog-odlingsland																										
Egen stack	Hårdgjord plats																									
Permanentbäddar																										

3.2 Vad gör du för att minska "gödselhögen"?	Antal svar 52		1
		Procent	
Använder dyngmask	0	0	
Använder hästgödseln själv till gödning	32	61,5	
Bekanta hämtar hästgödseln och använder till gödning	7	13,5	
Har gödselavtal med en lantbrukare	4	7,7	
Har gödselavtal med den som jag köper mitt grovfoder ifrån	2	3,8	
Har ett avtal om containertömning	1	1,9	
Ingenting	3	5,8	
Annat	3	5,8	
Kommentarer:			
Kör den själv också Tar den på egen mark Hästarna går ute året runt med vindskydd			
3.3 Om du inte har något gödselavtal med din grovfoderproducent, vad är orsaken till det?	Antal svar 16		1
		Procent	
Vi har aldrig diskuterat detta	8	50	
Vi har kommit fram till att det är för omständigt	0	0	
Producenten är inte intresserad av min hästgödsel	5	31,3	
Annat	3	18,8	
Kommentarer:			
Vi behöver den själva Producerar för lite Ingen producent			
3.4 Är det enkelt för dig att bli av med gödseln?	Antal svar 42		Ja
		Procent	
Ja	40	95,2	
Nej	2	4,8	

Rid- och körvägar														
4.1 Har du tillgång till bra rid- och/eller körvägar?	Antal svar 42		<table border="1"> <caption>Data for Question 4.1</caption> <thead> <tr> <th>Svar</th> <th>Antal</th> <th>Procent</th> </tr> </thead> <tbody> <tr> <td>Ja</td> <td>37</td> <td>88,1</td> </tr> <tr> <td>Nej</td> <td>5</td> <td>11,9</td> </tr> </tbody> </table>			Svar	Antal	Procent	Ja	37	88,1	Nej	5	11,9
Svar	Antal	Procent												
Ja	37	88,1												
Nej	5	11,9												
		Procent												
Ja	37	88,1												
Nej	5	11,9												
4.2 Vad är en bra rid- och/eller körväg för dig?	Antal svar 34													
<p>Skogsvägar och små vägar utan alltför mycket biltrafik</p> <p>Ej mycket trafik, bra underlag i bra terräng</p> <p>Flera iordninggjorda skogsvägar. Bra grannar och flera med egna hästar</p> <p>Liten stig i skogen som inte är särskilt upptrampad där man sällan möter någon människa</p> <p>Mjuka gräs- och grusvägar, skogsstigar och ängar. Här omkring är det mkt sten och mkt odlad mark</p> <p>Bra underlag i omväxlande terräng. Bra om den inte är alltför trafikerad</p> <p>Det ska vara ett bra underlag, inte bara asfalt utan blandad terräng. Mjukt och hårt underlag. m.m.</p> <p>Bra vägar och stigar med bra underlag</p> <p>Många alternativ. Ingen trafik</p> <p>Har beskaffenhet eller preparerad så den håller för tramp</p> <p>Skogsvägar eller mindre vägar, där det inte är någon trafik</p> <p>Skogsstigar samt grusvägar samt våra marker</p> <p>Bilfri, bra underlag</p> <p>Sandväg i skog</p> <p>Varierande och bra underlag, trafiksäkert, trevlig miljö</p> <p>Vår egen skogsväg</p> <p>Varierande terräng, underlag, att man inte behöver rida samma väg "hem" igen. Kan rida ut utan att rida samma väg ca 1 tim</p>														

4.3 Vilka begränsningar finns för att röra sig fritt i skog och mark/omgivningarna tillsammans med häst?	Antal svar 35		
		Procent	
Fysiska hinder såsom t ex större vägar, järnvägar, samhällen, vattendrag, odlad mark mm	10	28,6	
Vägarna har belagts med stenkross, asfalt eller oljegrus	16	45,7	
Kommer inte överens med markägarna	5	14,3	
Annat	4	11,4	
Kommentarer:			
Mossmark			
Militär och joggare			
Inga			
Grindar, bommar, taggtråd			
4.4 Om du rider och/eller kör på annans mark, har du tillåtelse från markägaren till att göra detta?	Antal svar 37		
		Procent	
Ja	26	70,3	
Nej	11	29,7	
Betalar du något för att få rida och/eller köra på annans mark?	Antal svar 37		
		Procent	
Ja	1	2,7	
Nej	36	97,3	





