

OBLIGATORISKA UPPGIFTER I IDENTITETSHANDLINGEN

1) N° d'identification:
Identification No:
Identitetsnummer:

2) Nom:
Name:
Namn:

3) Sexe:
Sex:
Kön:

4) Robe:
Colour:
Färg:

5) Race:
Breed:
Ras:

6) par:
by:
fader:

7) et:
and:
moder:

6) par:
by:
morfar:

8) Date de Naissance:
(Date of foaling):
Födelsedatum:

9) Lieu d'élevage:
(Place of bred):
Uppfödningssort:

10) Naisseur(s):
Breeder(s):
Uppfödare:

11) Certificat d'origine validé le:

par:

Origin certificate validated on:

by:

Namn på behörig stamboks-
eller registerförening:

- Nom de l'autorité compétente:

Name of the competent authority:

Namn på behörig myndighet:

- Adresse:

Address:

Address:

- N° de télécopie:

Telephone No:

Telefax:

- Signature:

(nom en lettres capitales et qualité du signataire)

Signature:

(Name in capital letters and capacity of signatory)

Namnsteckning:

(namnförtydligande och befattning)

- Cachet

Stamp

Stämpel

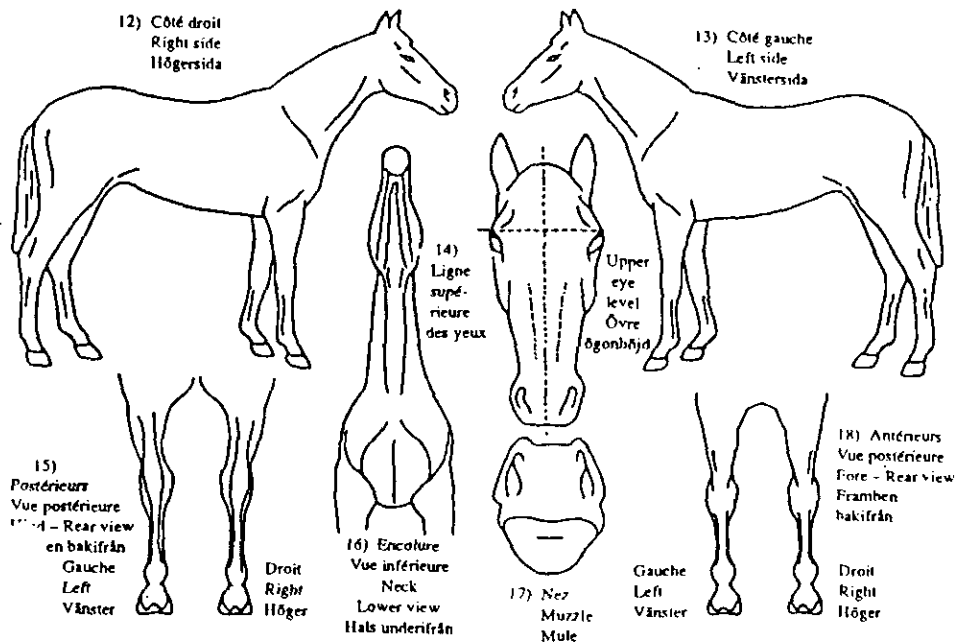

2) Nom - Name - Namn: 5) Race - Breed - Ras: 3) Sexe - Sex - Kön: 4) Robe - Colour - Färg:

19) Signalement relevé sous la mère par:
Description taken with dam by:
Signalementbeskrivning (utförd vid sidan av modern):

20) Circonscription:
District:
Ort:

Tête:
Head:
Huvudets tecken; huvudets virvlar:

Ant. G:
Foreleg L:
Vänster framben:

Ant. D:
Foreleg R:
Höger framben:

Post G:
Hindleg L:
Vänster bakben:

Post D:
Hindleg R:
Höger bakben:

Corps:
Body:
Kroppens virvlar, övriga
tecken av värde på kroppen:

Marques:
Markings:
Tecken:

Le:
On:
Datum:

21) Signature et cachet du vétérinaire agréé
(ou de l'autorité compétente)
Signature and stamp of qualified veterinary
surgeon (or competent authority)
Behörig stamboksförande - registerförande
förenings namn; teckning och stämpel eller
behörig veterinärs namnteckning och stämpel
(eller behörig myndighets)
(en lettres capitales)
(in capital letters)
(namnförtydligande)