

# Framtidens smartaste stallbyggnad

## Slaktungnöt

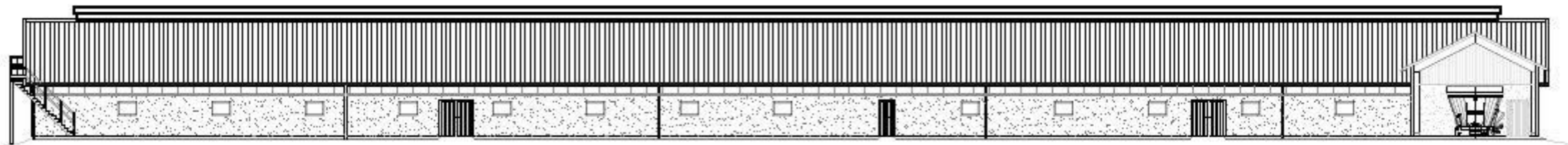

Martina Westlund HS Konsult AB  
Bengt Andréson Hushållningssällskapet Värmland  
Victoria Thuillier HS Konsult AB  
Per Nilsson Esplunda Kött AB

# Mottagningsstall och uppfödningstall för slaktungnöt

- Flexibilitet, möjlighet att anpassa efter olika gårdars förutsättningar
- Säker arbetsmiljö
- Högt smittskydd
- God djurmiljö

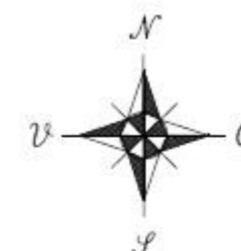

- Svart linje - gödseltransporter
- Blå linje - fodertransporter
- Grön linje - halmtransport
- Röd linje - djurtransporter (t.ex. slaktbil)
- Streckad linje - möjlighet placering vid utökning
-  - vägar & planer

PROJEKTHANDLING  
SMARTA STALLÖSNINGAR 2017

|  |   |  |                 |                 |           |       |
|--|---|--|-----------------|-----------------|-----------|-------|
| <b>Rätt byrådgivare</b>  |   | BET  | ANT             | ÄNDRINGEN AVSER | SIGN      | DATUM |
| <br><b>Hushållningssällskapet</b> | HS KONSULT AB<br>BOX 412<br>751 06 UPPSALA<br>Tel: 018-560417<br>Mobil: 070-6660417 | <b>Statens Jordbruksverk</b><br>Esplunda Kött AB<br>Framtidens smartaste stallbyggnad-Slaktungöt |                 |                 |           |       |
|  | FÖRFRÅGNINGSUNDERLAG<br>2017-12-19  | SIT PLAN & FLÖDESSCHEMA<br>2017-12-19  | SKALA<br>1:1000 | A-01            | ANDR I/ET |       |

# Mottagningsstall – våra val

- 2 byggnader
  - 100 kalvar i varje
- Utrymme i boxen
  - 2,5 veckor till 5 månader
- Lätt att rengöra
- Det där "lilla extra"
- Ströbalkong
- Duktak



I det aktuella konceptet ingår INTE vindnät eller stolprad i framkant. Denna lösning är ett alternativ i de fall stallbyggnaderna inte kan placeras mittemot varandra.

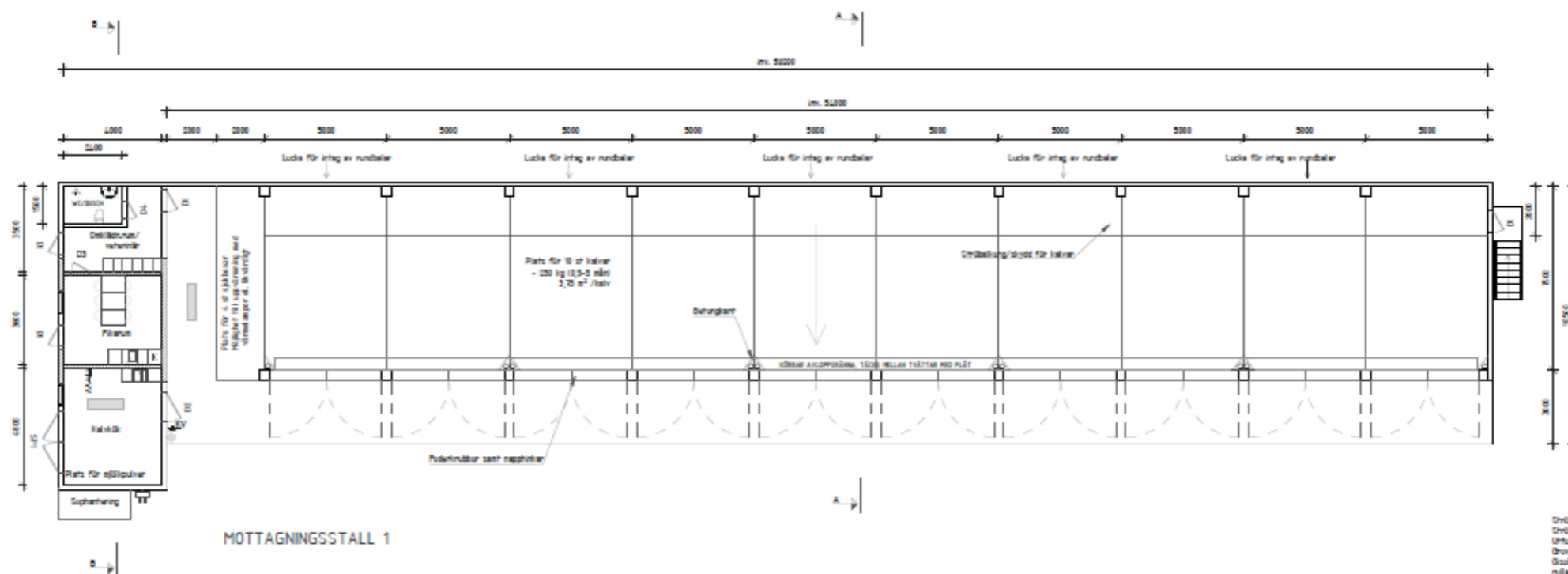

- FÖRKLARING**
- Fuchsbil med vattenkopp
  - Anslutning
  - Drömlingsbuss, EI 60
  - Vattenkopp
  - Elcentral
  - PI Fast foder 4 x 21
  - O1 Vithölder 8 x 21
  - O2 Vithölder 10 x 21
  - O3 Drömlingsbuss, EI 60 7,5 x 21
  - O4 Innehåll 7,5 x 21
  - OPI Slagport 20 x 21

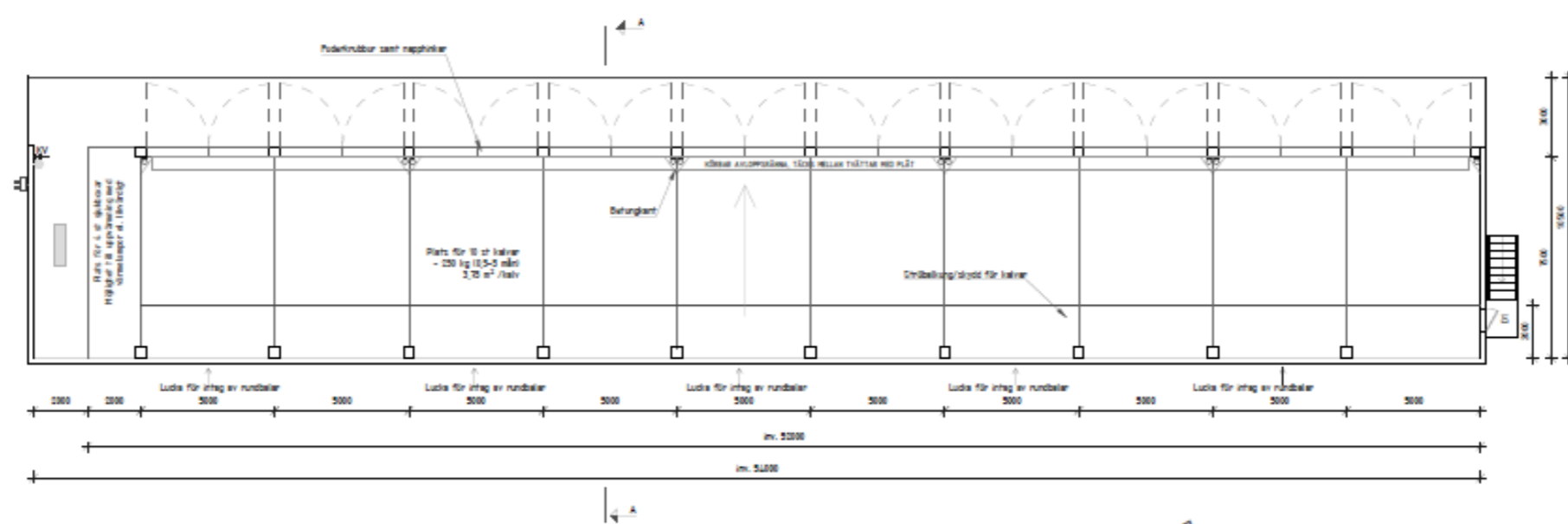

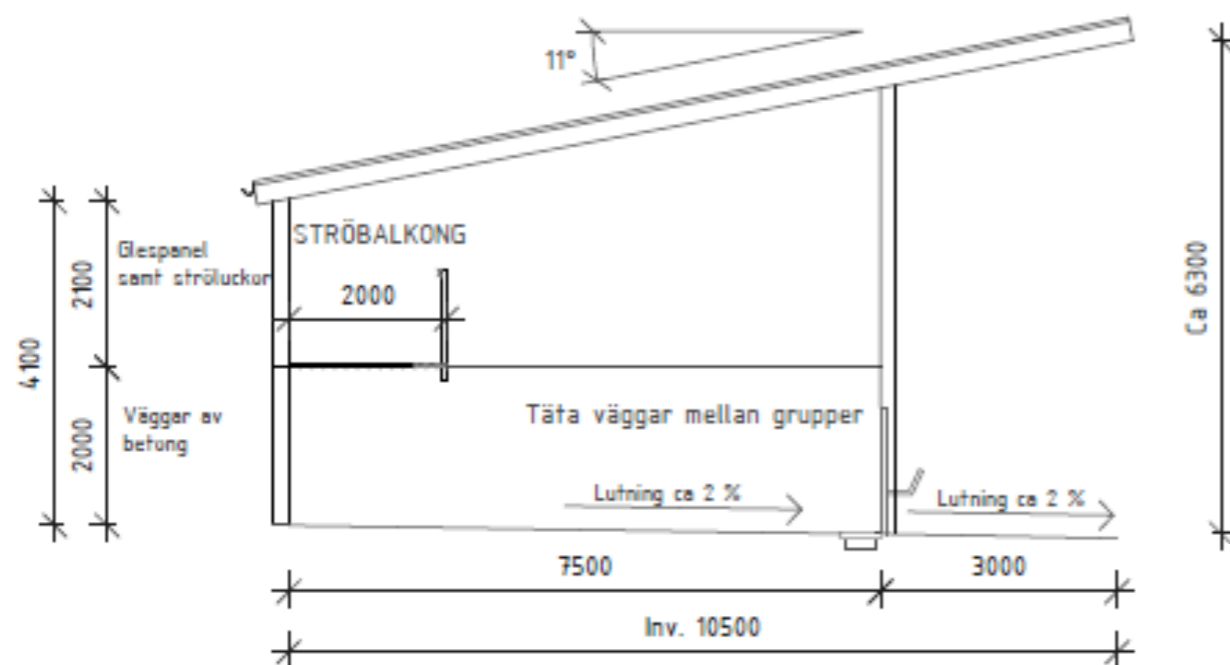

SEKTION A-A

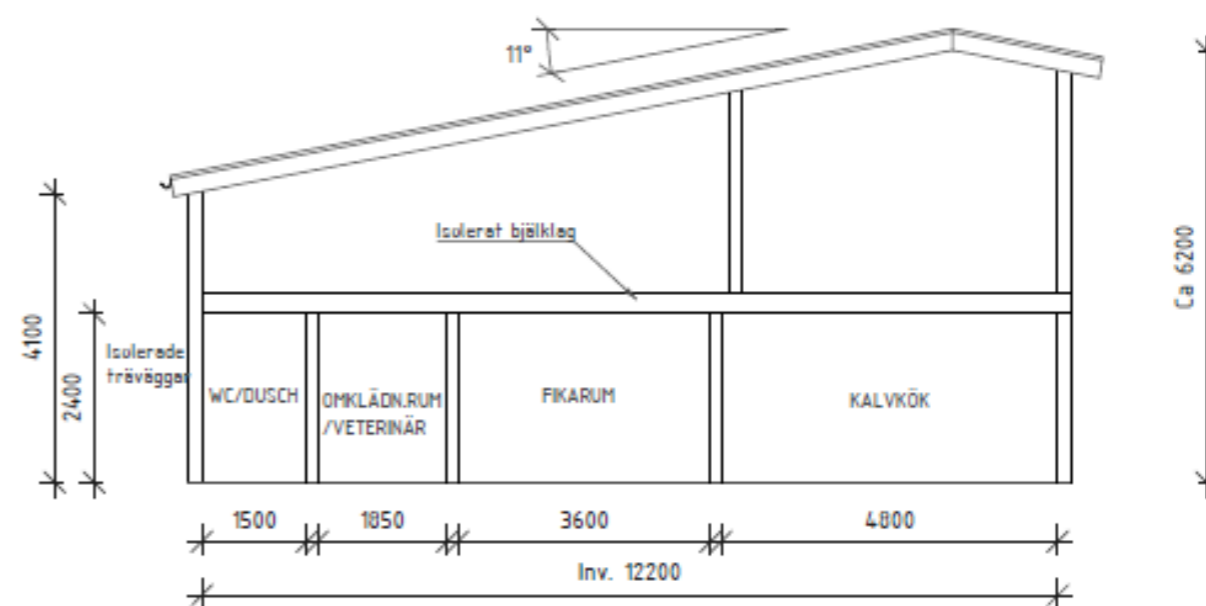

SEKTION B-B

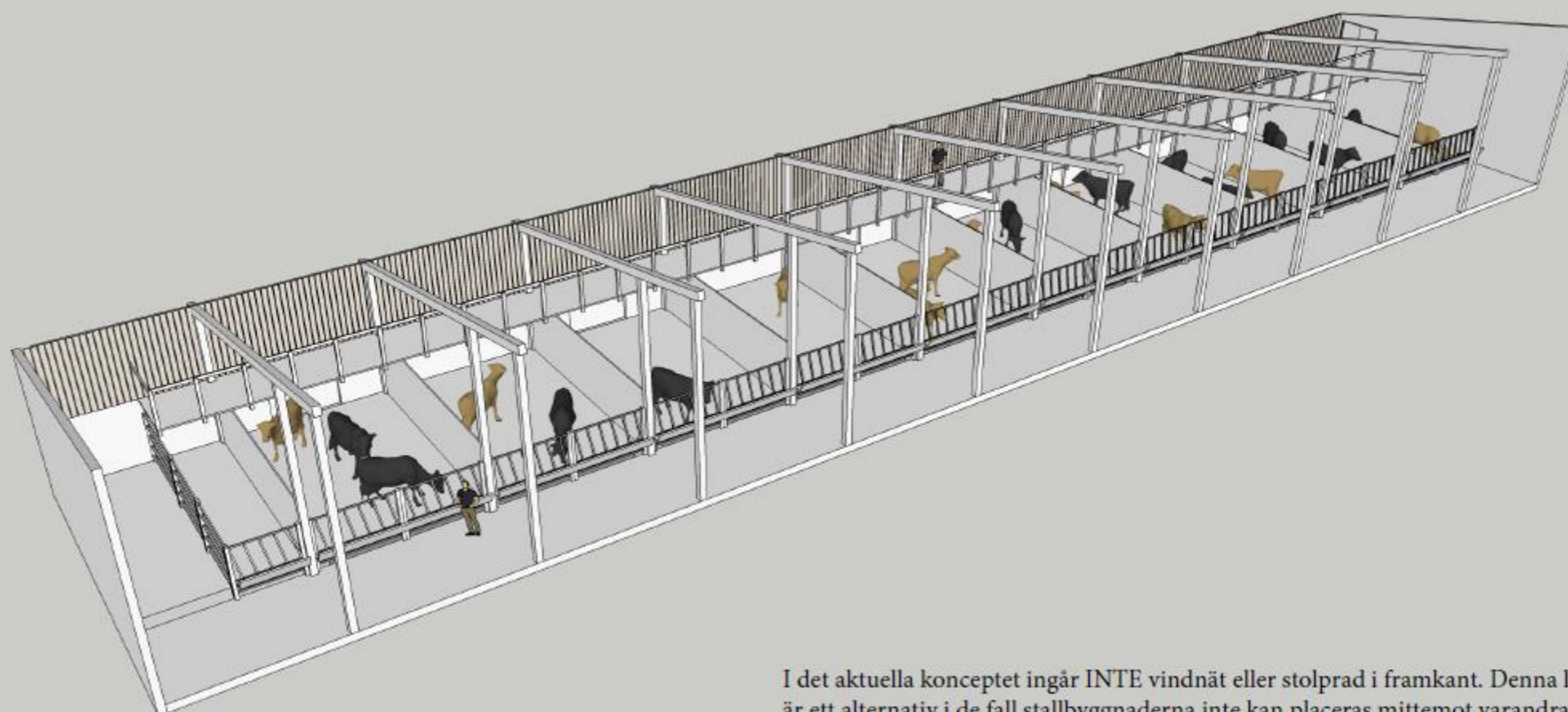

I det aktuella konceptet ingår INTE vindnät eller stolprad i framkant. Denna lösning är ett alternativ i de fall stallbyggnaderna inte kan placeras mittemot varandra.

# Uppfödningstall – våra val

- Säker arbetsmiljö
- God djurvälstånd
- Utrymme i boxen
- Isolerad och klimatregerad byggnad
- Mekanisering
- Enkel utgödsling

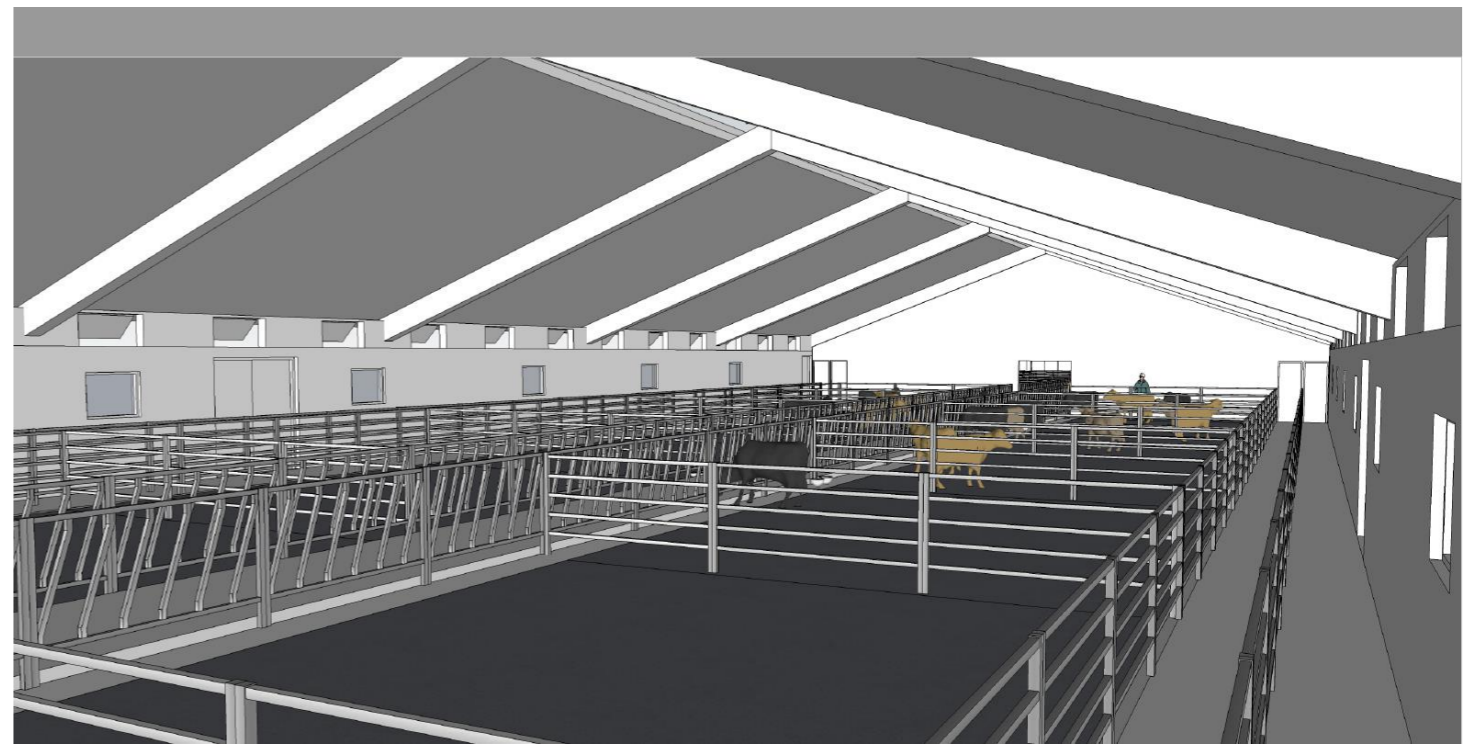





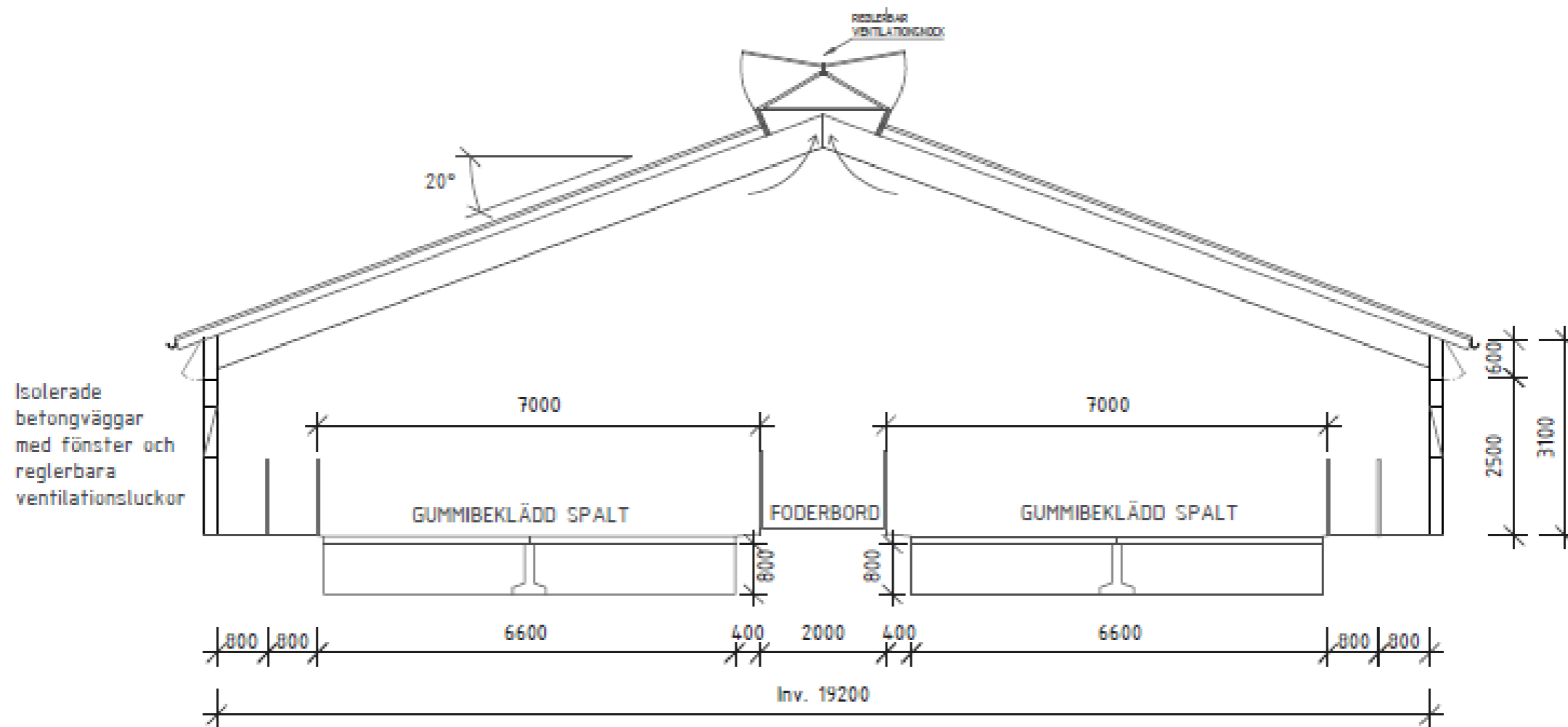



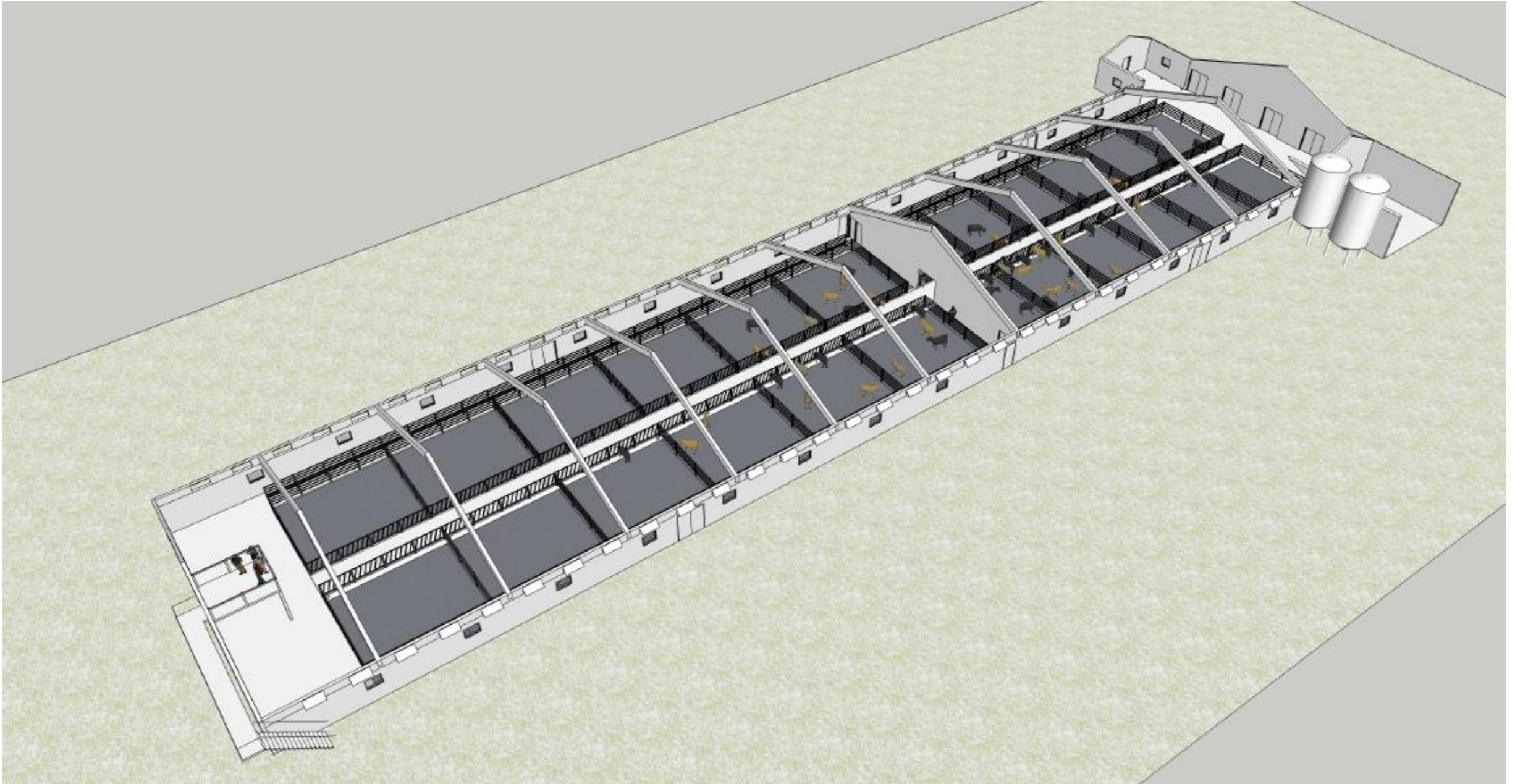

| Nyckeltal  | Värde                    |
|--|--------------------------|
| Vinstmarginal i stallets driftkalkyl efter skatt | 10 %                     |
| Investeringsutgift per djurplats (utan stöd)     | 29 000 kr                |
| Total investeringsutgift (utan stöd)             | 18 700 000 kr            |
| Ekonomisk livslängd                              | 15 år                    |
| Elanvändning                                     | 0,50 kWh/kg slaktad vikt |
| Antal djurplatser                                | 640                      |
| Total yta  | 3211 kvm                 |

Med investeringsstöd: 27 200 kr per djurplats